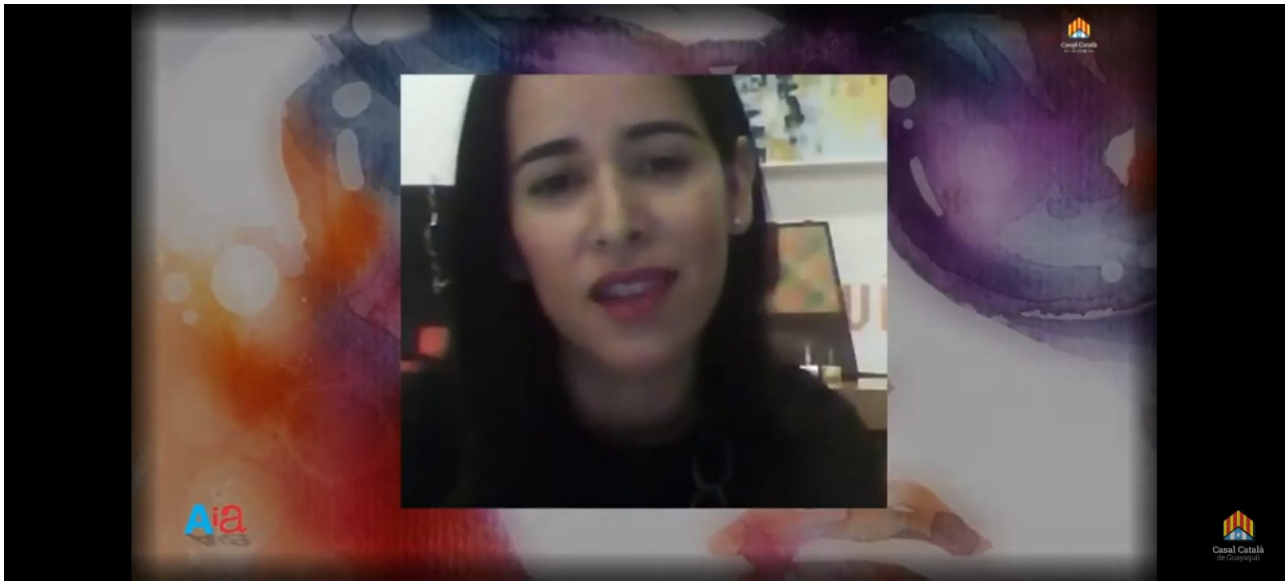

Descripción

{gallery}articulos/canaltv/aia/2022/viviantettamanti{/gallery}

{youtube}cvGOsA1cMpk{/youtube}

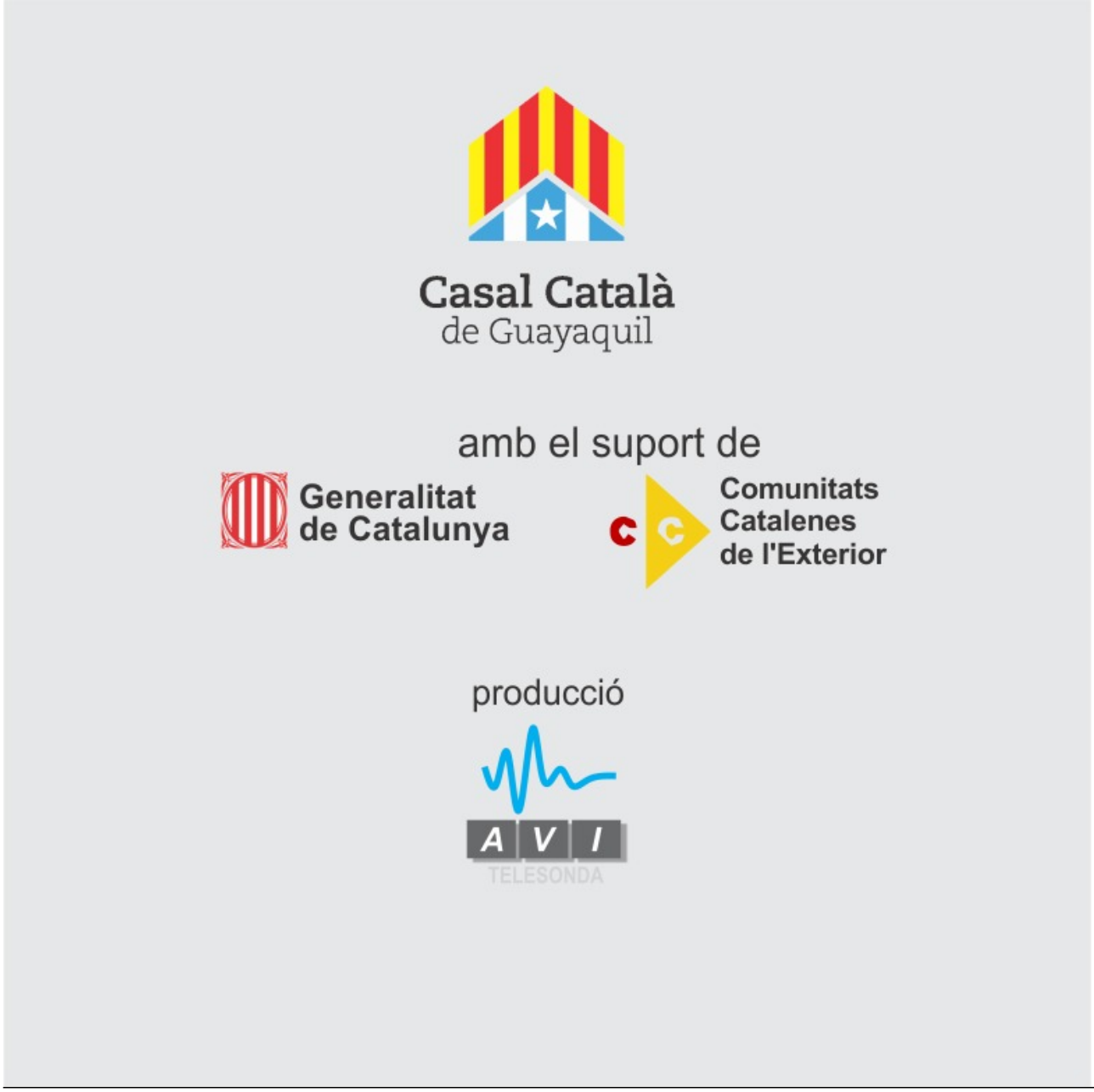
Casal Català
de Guayaquil
amb el suport de
Generalitat
de Catalunya
Comunitats
Catalenes
de l'Exterior
producció
AVI
TELESONDA

Diseñando cultura
identidad y herencia
Vivian Tettamanti
diseñadora
comunitat
Casal Català
de Guayaquil
Arquitectura
i Arts
con Gisella Zambrano
2022.02.25
viernes
20:45
hora Ecuador
Generalitat de Catalunya
Departament d'Acció Exterior
i Govern Obert
LIVE
prensa.ec
iRCG
846 3148 9347
aia2022