Escrito por Jean Falconez
Sábado, 21 de Marzo de 2020 10:31 - Última actualización Jueves, 26 de Marzo de 2020 17:25

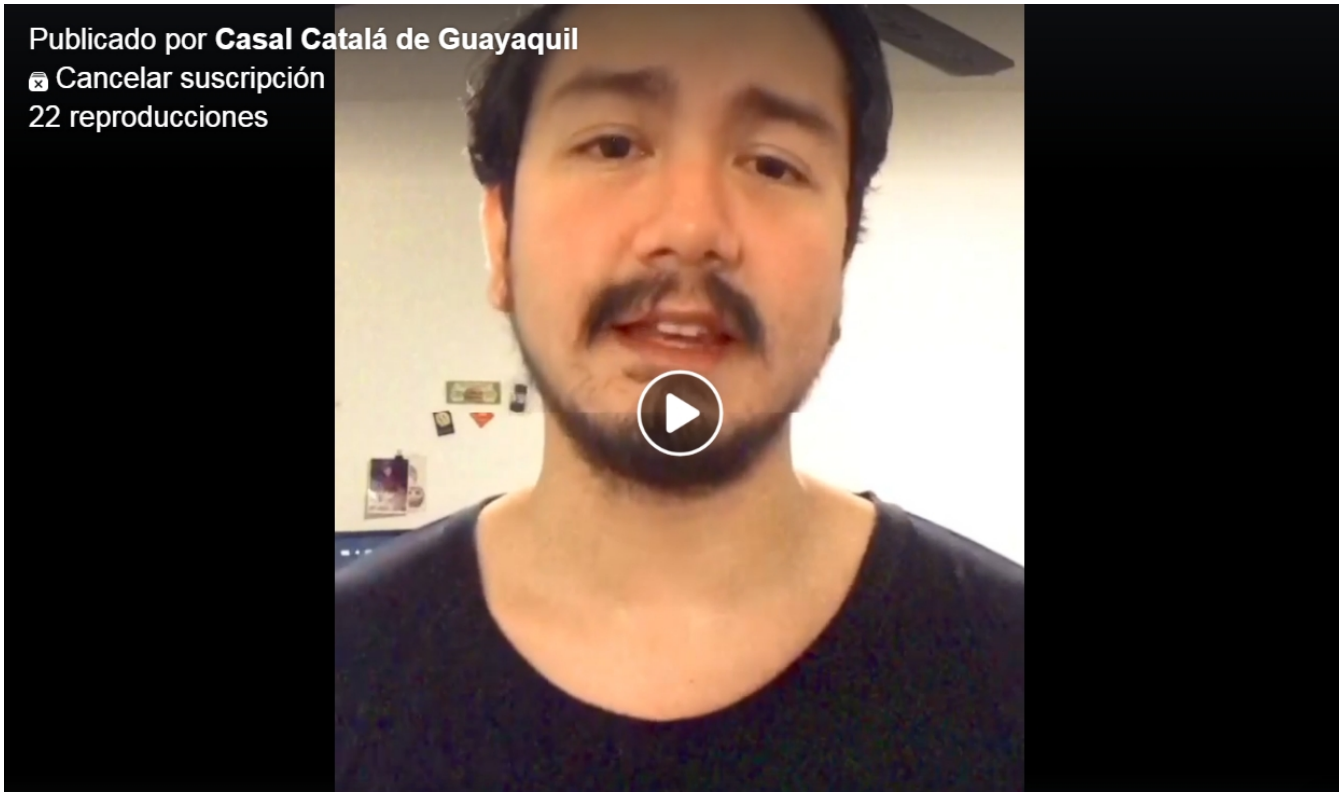

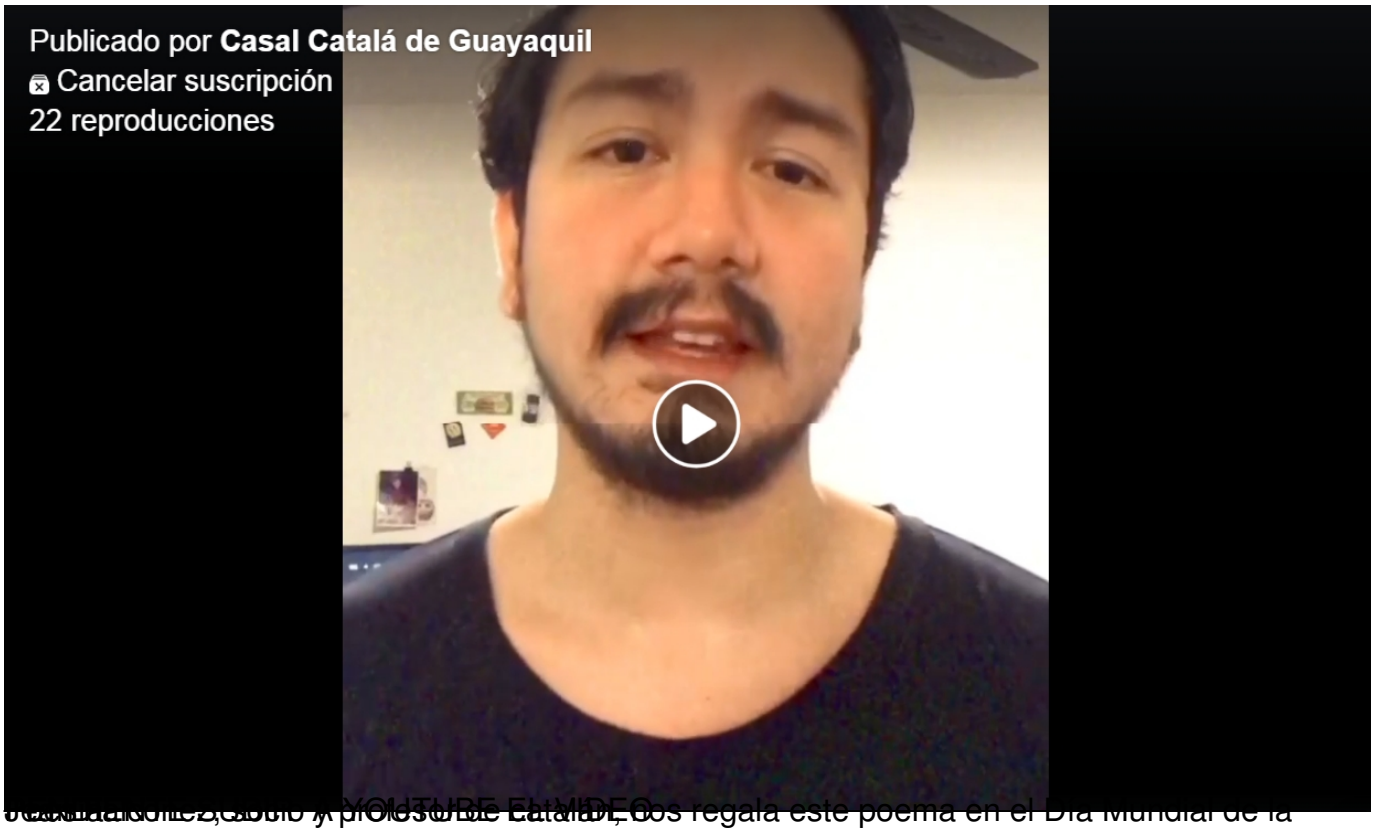

Jean Falconez, como ayudante de Catalán, nos regala este poema en el Día Mundial de la