En Cataluña se realizaba una marcha pacifica por la independencia, y en Guayaquil se realizaba e

.

La Diada, identidad y voluntad de una nación

La manifestación en las calles [illegible] la voluntad de expresión pacífica, ordenada, cívica

La bandera de las cuatro franjas rojas estuvo presente totalmente extendida en todos los espacios del M

Maggie Camps, su tiempo

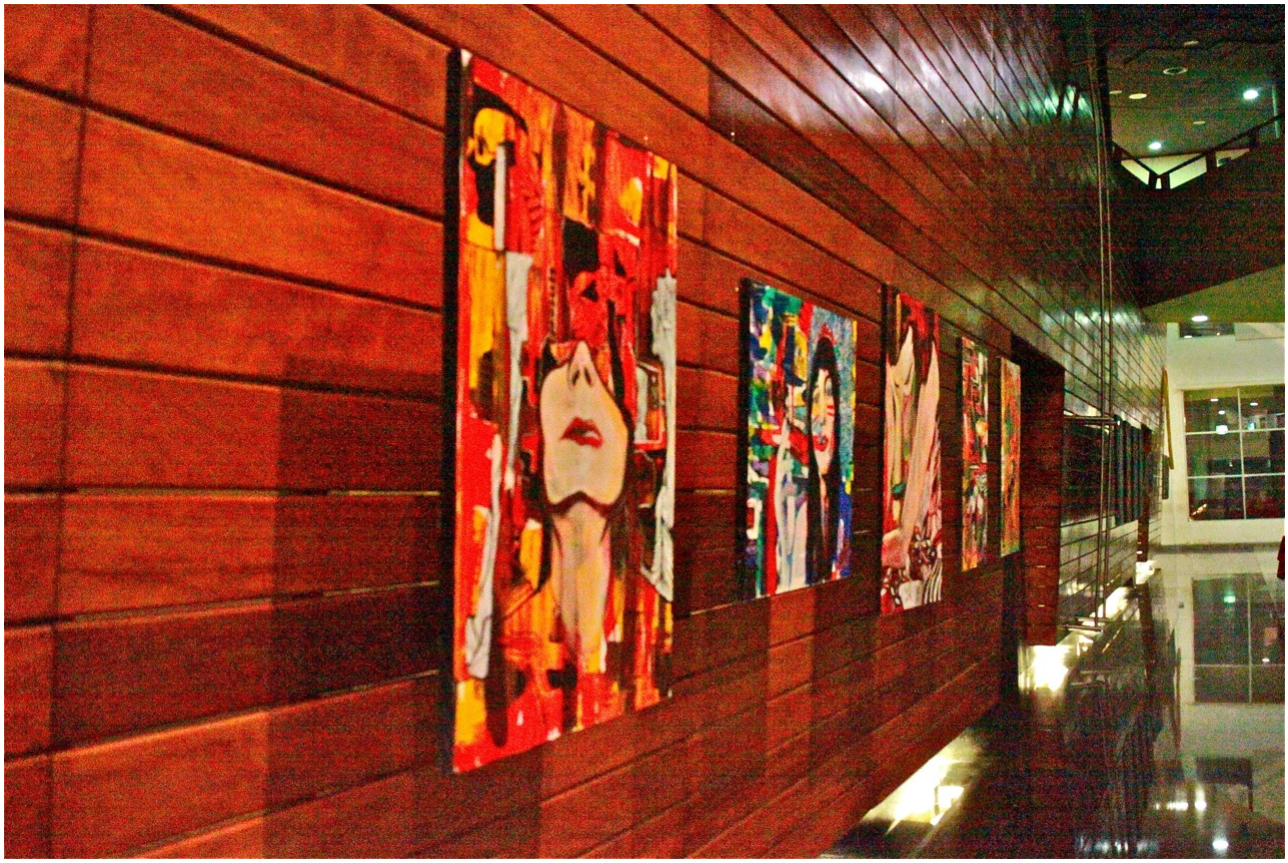

MAGGIE CAMPS – Su tiempo

Tuve la oportunidad de conocer a Jordi Camps en mi juventud, un humano que, todos aquellos que he

Descubrir la naturaleza el arte

Para aquellos que estamos vinculados de alguna forma al arte y la cultura, disfrutamos de descubrir la

Generalmente nos preguntamos ¿Qué las impulsa? ¿Qué las motiva? ¿Cómo se transforman en com

La música catalana, un paralelo

Hace poco tuve la oportunidad de descubrir la perfectamente diferenciada naturaleza de la música cata

Los géneros musicales rock, pop, jazz, rap, etc., tienen en la música catalana, expresiones únicas y pro

Maggie en su tiempo

La obra de Maggie Camps toma el colorido, el juego de formas, la técnica y los formatos de la maravillo

La música contemporánea capta y transmite el tiempo de los jóvenes, modificando los formatos de man

De igual manera, en paralelo tiempo, en el paralelo proceso, y aunque en diferentes lugares del mundo

La catalana

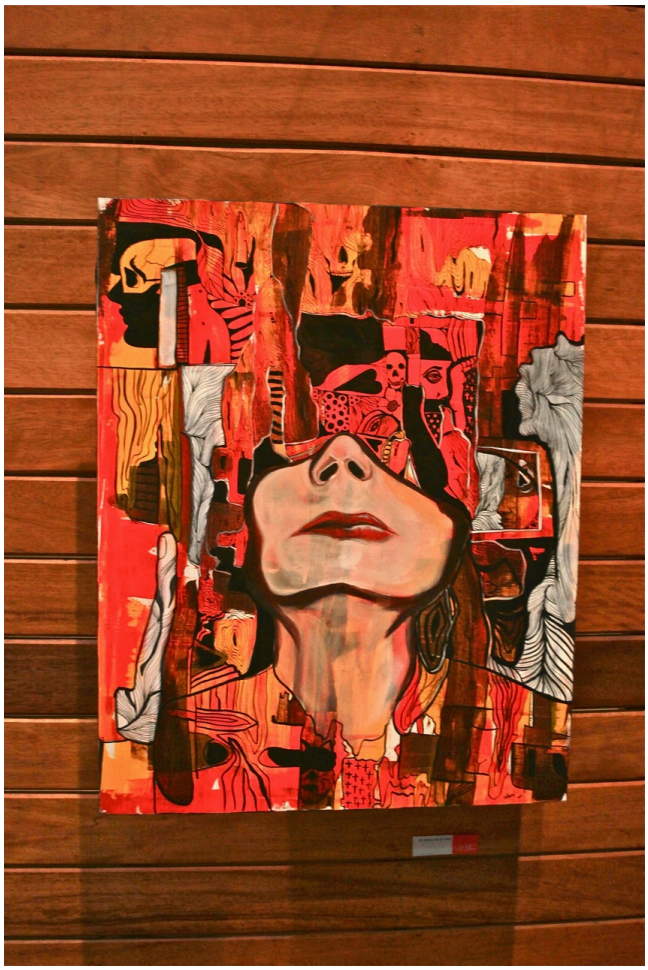

Es que Maggie, como su padre Jordi Camps, tienen esa particular personalidad, -tanto en su obra y con

Maggie, gracias por tu obra, que, sin lugar a dudas, es un reflejo de tu tiempo, de tu creatividad, de tu p

Margarita Camps Guerrero, Maggie, es una artista plástica. Estudió Bellas artes en California y ha organiza

Siempre rodeada de creatividad, la vida, Carpe Diem quien nos ilustra con la pintura de la señorita Eduardo

Escribir en Tiempos Difíciles

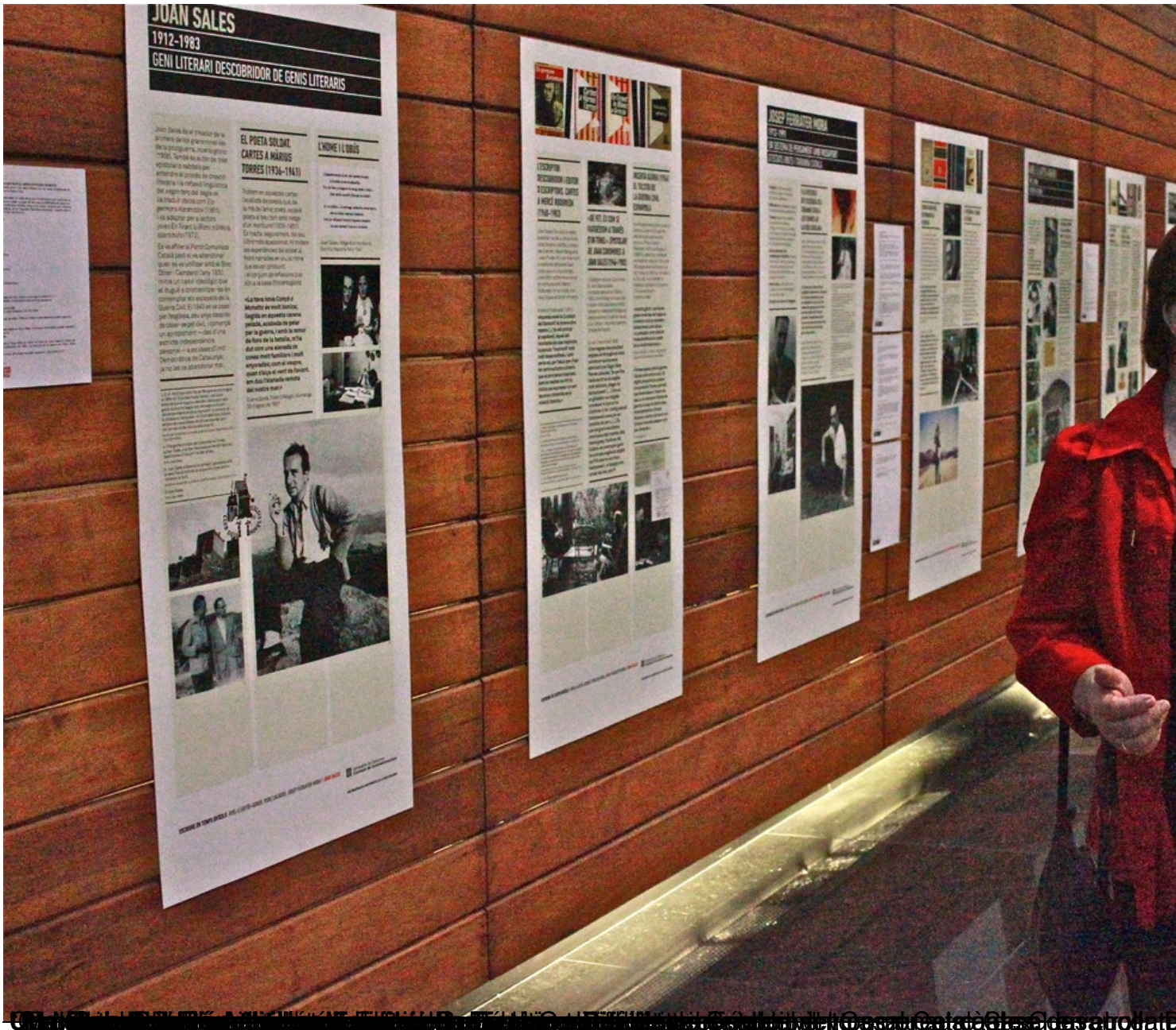

Migración y Diversidad Cultural

Jorge Albuja nos habló de la relación entre Guayaquil y Barcelona. Tocó el ámbito de las herencias culturales y el respeto a la div

Tomó como referencia el legado catalán en Guayaquil y el rol que cumple actualmente el Casal como e

En ella también trato la importancia de las comunidades catalanas como imagen internacional de Catalu

---

Jorge Albuja Tutiven , joven miembro del directorio, responsable desde el año

---

Tradición "Els Gegants"

El directorio del Casal Català de Guayaquil autorizó la propuesta de su vicepresidente Nieves Tuse

Concierto de Veus del Cor

Veus del Cor, la banda del Casal que interpreta música contemporánea en catalán, se presentó en

Leer más...

Conmemoración e Invitados

En el marco del MAAC (Museo de Arte, Antropología y Cultura) el Casal Català de Guayaquil conmemo

La cónsul accidental de España en Guayaquil, la Diada amb la seva família (dreta) i el Pedro Pizón, cònsul honorari

Turistes catalans del Casal Català de Guayaquil, Nova Barcelona, a la Diada de Catalunya 2012 a Guayaquil. Des de l'esquerra: Montserrat Tobal, Núria Bardolet, Marc Bardolet i Cristina Bardolet.

Jaime Roura, presidente del Casal Català de Guayaquil, dió la bienvenida a todos los invitados. En s

Grata visita de Montserrat Maspons i Bigas

Con broche de oro. Doña Montserrat Maspons i Bigas, presidente vitalicia y fundadora del Casal Català

Los que estuvimos en la Diada celebramos que Montserrat hizo un espacio en su tiempo para compartir

Con ella Jaime Roura, presidente del Casal.